Schwingclub Chur

Club – Informationen

2. Ausgabe 2023

Neues rund ums Sägemehl

Rücktritt einer Legende

Ein Lobgesang auf unseren Hochi mit Auszügen von Brunos Laudatio am Sertig-Schwinget

Das diesjährige Sertig-Schwinget stand ganz im Zeichen des Abschieds unseres Aktivschwingers Roman "Hochi" Hochholdinger. Am Sonntag, 30. Juli 2023 hat unser Hochi im schönen Davoser Seitental sein letztes Schwingfest bestritten. Nach vier Siegen und einem Gestellten durfte er mit dem über zwanzig Jahre jüngeren Urban Raschle aus Balzers im Schlussgang zusammengreifen. Für Hochi war es sicher nicht einfach, sich voll auf den Gang zu fokussieren, denn am Platzrand hatten sich seine BKSV-Kameraden sowie die Churer Nachwuchsschwinger positioniert. So wurde der verlorene Schlussgang auch schnell zur Nebensache, denn gerade im Anschluss daran wurde Hochi würdig und (für viele Anwesende bestimmt sehr) emotional verabschiedet. Zu "Schwingerhärz" von Megawatt und in Anwesenheit seiner Familie hat er seine Schwinghose an den berühmten Nagel gehängt. Unser Clubpräsident fand die richtigen Worte für diesen feierlichen Moment:

"… Wie die meisten von euch sicher mitbekommen haben, hat unser langjähriger Aktivschwinger und Technischer Leiter Nachwuchs Roman Hochholdinger diese einmalige Kulisse im schönen Sertigtal für seinen Rücktritt gewählt. Grundsätzlich gibt es nichts Schöneres als hier zurückzutreten. Bei mir als Clubpräsident und sicher auch bei seinen Schwinger Kollegen kommt ein wenig Wehmut auf. Fast unvorstellbar Hochi nicht mehr im Einsatz zu sehen. Trotzdem verstehen wir seinen Rücktritt mit nun bald 42 Jahren und nach über 20 Jahren auf den Schwingplätzen. Ich möchte kurz auf einige Eckdaten in seiner Karriere zurückblicken: Seine Karriere hat spät angefangen. Erst mit 18 Jahren hat er als Nachwuchsschwinger im Jahre 1999 beim Kantonalen Nachwuchsschwingfest in Tschiertschen sein erstes Schwingfest bestritten. Hochi hat mir mal gesagt, er habe eine einzigartige, hundertprozentige Zweigausbeute. Bei seinem ersten und auch einzigen Einsatz bei einem Nachwuchsschwingfest hat er sich auch den Zweig erkämpft! Trotz seiner nur kurzen Jungschwingerkarriere hat sich der Felsberger 40 Kränze, nämlich 1 Rigi- Bergkranz und 39 Kantonalkränze erkämpft. Den ersten Kranz hat Hochi im Jahre 2001 am Bündner-Glarner Kantonalschwingfest in Chur gewonnen. Genau zwangzig Jahre später ist er beim Bündner Kantonalen im Sertig im Schlussgang gestanden. Ebenso hat er am Glarner-Bündner 2012 den Schlussgang gegen Daniel Bösch bestreiten dürfen. Den letzten und damit 40. Kranz feierten wir in diesem Jahr am Bündner-Glarner in Flims bis spätabends.

→ *Fortsetzung auf Seite 3*

Unser Hochi: Siegeswurf am Bü-Gla in Flims zu seinem 40. Kranz und mit seinen liebsten Fans

---

„Akzeptanz heisst, dass man Dinge, die man nicht versteht, trotzdem hinnimmt, weil sie nicht zu ändern sind!“ Auch unser Brügger Stefan tritt leider zurück, lest seine Gedanken dazu auf Seite 3.

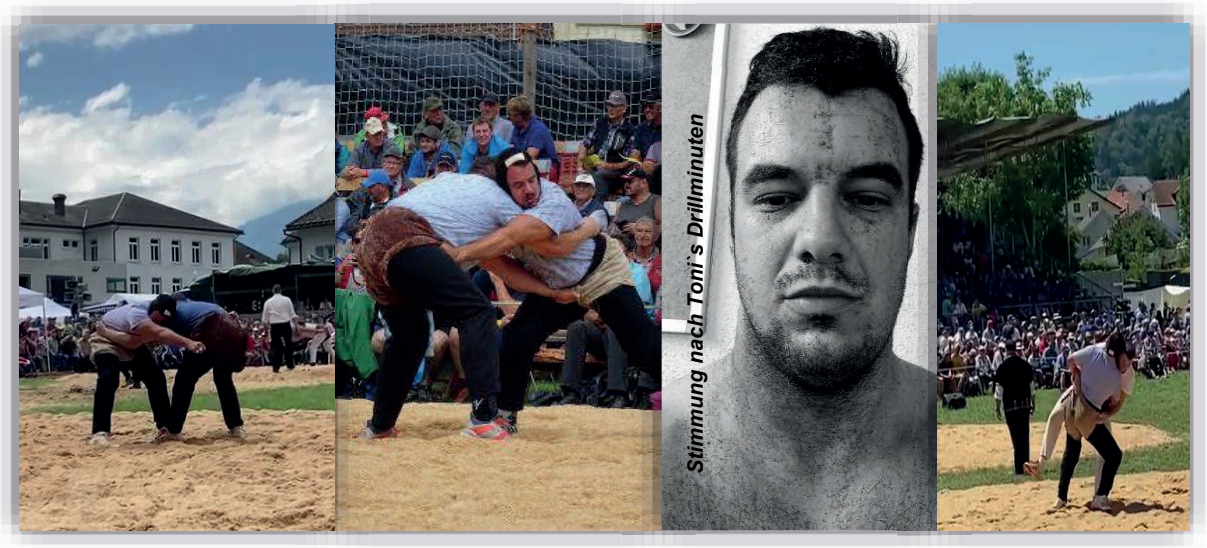

Fortsetzung unserer Titelstory

Einen Kantonalfestsieg konnte Hochi leider nie feiern. Er hat aber im Jahre 2009 zusammen mit Beat Clopath den Gonzenschwinget gewonnen. Sein letztes Ziel, den 40. Kranz, konnte er jedoch erreichen, das war ihm genauso wichtig wie ein Festsieg. Für sage und schreibe sechs Eidgenössische Schwingfeste hat er sich in all diesen Jahren qualifiziert. 2016, in Estavayer-le-Lac, fehlte ihm nur das berühmte Viartali zum Kranz. Seinen grössten Erfolg hat er sicher mit dem Rigi- Bergkranz gefeiert.
Hochi war in den letzten Jahren nicht mehr der Trainingsfleissigste. Viel mehr hat er die Kränze durch seine Routine und Ruhe erkämpft. Für ihn hat auf dem Schwingplatz immer ein Schwatz mit seinen Fans dazugehört. Die ruhigen überschaubaren Anlässe haben ihm ebenso viel wie ein Kranzfest bedeutet. Auch in der Garderobe ist er vor allem für unsere jungen Athleten wie ein Vater gewesen und hat ihnen mit seiner Ruhe, der Lockerheit und Sprüchen die Nervosität genommen.
Den nötigen Rückhalt hat ihm seine Familie gegeben. Zuerst seine Eltern und später dann vor allem auch seine Ehefrau Fränzi und die Kinder Florian, Jonas, Julia und seit Kurzem auch Michael. Die legendären «Hopp-Papi!»-Rufe werden wir auf den Schwingplätzen vermissen.
Hochi wird uns als TL Nachwuchs weiter erhalten bleiben. Seine beiden Söhne Florian und Jonas eifern ihm bereits im Sägemehl nach. Der heutige Grossaufmarsch seiner Jungschwinger zeigt wie beliebt er auch als technischer Leiter ist.
Hochi, wir danken dir für die unzähligen schönen und gemütlichen Stunden an den Schwingfesten. Deine Herzlichkeit, deine Bodenständigkeit, dein Pullover mit dem Schweizerkreuz sowie dein gefürchteter Bärendruck werden uns allen fehlen.
Insbesondere der Schwingclub Chur, deine Kollegen der Aktiven, der Bündner Kantonale Schwingerverband und die ganze Schwingerfamilie wünschen dir alles Gute für die Zukunft und danken dir für deine stets fairen Gänge auf den Schwingplätzen. Du hast dir diesen Zuschaueraufmarsch an diesem einzigartigen Ort verdient.
Hochi, miar danken diar mit ma chräftiga Applaus!"

Mit Stefan Brügger verlässt 2023 leider ein weiterer sehr geschätzter Kranzschwinger die Reihen unserer Aktiven:

"Innerlich hegte ich die Hoffnung, diese wunderschöne Sportart noch lange ausüben zu können und den aufkommenden Gedanken an ihr Ende noch lange zu trotzen. Doch das Ende kam schneller als erwartet. Diese Entscheidung fühlt sich an wie ein verlorener Gang auf einem Schwingplatz.
Gerne denke ich zurück an fast zwei Jahrzehnte im Schwingsport, die ich stets mit grosser Freude erleben durfte. Diese Zeit war geprägt von wertvollen Freundschaften, Erinnerungen an intensive Trainingseinheiten (insbesondere die 'Drillminuten' mit Toni haben bleibenden Eindruck hinterlassen ☺), sowie von den atemberaubenden Stimmungen und den vielfältigen Emotionen während eines Festes. Das Schwingen vor den Augen meiner Familie und meiner Freunde war eine immense Motivation und trieb mich weiter an. Leider wurde mein Fortschritt immer wieder durch Verletzungen ausgebremst, was mich nun zu dieser schmerzhaften Entscheidung drängt. Es bleibt mir nichts anderes übrig, als meinen stillen und leisen Rücktritt aus dem aktiven Schwingsport zu akzeptieren.
Ein grosses Dankeschön an euch alle! Besonders möchte ich mich bei meinen Trainern und meiner Familie bedanken, die mich stets tatkräftig auf und neben dem Sägemehl unterstützt haben.
Das wars, machts gut und bis bald beim Schwingclub Chur und an den Schwingfesten!
Sportliche Grüsse von Stefan Brügger"

Erster Kranz von Bircher Luca

Eine zweijährige Durststrecke ist für den Schwingclub Chur am 29. Mai 2023 zu Ende gegangen: am Glarner-Bündner Kantonalschwingfest in Elm konnte unser Aktivschwinger Luca Bircher aus Tschiertschen ein erstes Mal vor die Ehrendamen treten und sich mit dem begehrten Eichenlaub krönen lassen. Unser letzter Aktiver, der zuvor den Status "Neukranzer" erreicht hatte, war Enrico Joos, am Bündner-Glarner 2021 in Davos Sertig. Luca klassierte sich bei seinem ersten Kranzgewinn mit vier Siegen, einem Gestellten und einer Niederlage mit insgesamt 57.25 Punkten im Rang 4g. Um den Kranz wurde er mit dem für den St. Galler Kantonalverband schwingenden Michael Zumbach aus Pfäffikon eingeteilt. Auch dieser hätte seinen ersten Kranz gewinnen können. Luca kam ihm jedoch zuvor und konnte sich mit einem schönen Plattwurf verdient seinen ersten Kranz sichern. Im Namen unseres Schwingclubs Chur gratuliert dir der Vorstand hiermit nochmals ganz herzlich zu deinem ersten Kranzgewinn! Wir haben uns riesig mit dir und für dich gefreut!

Kontaktdaten unserer Vorstandsmitglieder

Präsident	Bruno Sprecher	079 609 62 09	sprecher73@bluewin.ch
TL Aktive	Toni Rettich	076 440 66 03	anton.rettich@hispeed.ch
TL Nachwuchs	Roman Hochholdinger	079 583 75 13	rhochholdinger@gmail.com
Kassier	Marco Schlegel	079 282 20 74	marcoaschlegel@yahoo.com
Aktuar	Stefan John	079 221 42 35	st.john@hotmail.ch

Immer wieder einen Klick wert: **www.sc-chur.ch**

Liebe Vereinsmitglieder

Wir bitten euch, die Informationen rund ums unser Club-Aktivitäten auf unserer Webseite www.sc-chur.ch einzuholen, um immer auf dem neusten Stand zu sein.

Resultate unserer Nachwuchsschwinger 2023

Wir gratulieren all unseren jungen Schwingfestteilnehmern!

Hallenschwinget am 4. März in Untervaz GR

Jahrgänge 2014/15:

3b, 57.00, +o++o+, Pinösch Ramon, Maladers
5, 56.25, +o++o+, Koch Samu, Maladers

Jahrgänge 2012/13:

2, 57.50, +-o+++, Hassler Andrin, Maladers
3, 57.00, +o+++o, Hochholdinger Nando, Felsberg
9a, 55.50, oo++o+, Stricker Silvan, Chur
11a, 55.00, ooo+++, Koch Nik, Maladers
13b, 54.25, +o+ooo, Stricker Jonas, Chur
14b, 54.00, +o+ooo, Hochholdinger Jonas, Felsb.

Jahrgänge 2010/11:

4a, 56.50, +o+++-, Knutti Flurin, Versam
11b, 53.75, +oo+oo, Hochholdinger Florian, Felsb

Jahrgänge 2008/09:

1, 58.50, o+++++, Joos Nando, Tenna

Hallen-Buebenschwinget am 25. März in Engelberg OW (Foto unten links)

Jahrgänge 2012/13:

5b, 56.75, o+o+++, Hassler Andrin, Maladers
Zweig!

Jahrgänge 2010/11:

5f, 56.75, ++o+o+, Knutti Flurin, Versam
Zweig!

Bündner Kantonales Nachwuchsschwingfest am 15. April in Untervaz GR (Foto oben rechts)

Jahrgänge 2014/15:

3, 57.75, +o++++, Knutti Niculin, Versam
Zweig!
7c, 56.75, +++oo+, Pinösch Ramon, Maladers
Zweig!
13a, 55.25, o+-o++, Waldburger Mauro, Thalkirch
15, 54.75, ++oo+o, Koch Samu, Maladers
16b, 54.50, +o-+oo, Waldburger Fabio, Thalkirch

Jahrgänge 2012/13:

6d, 56.50, +-+-+-, Hassler Andrin, Maladers
Zweig!
10f, 55.25, o+o++o, Hochholdinger Nando, Felsb.
12a, 54.75, +o+oo+, Stricker Silvan, Chur
14e, 54.25, o+o+-o-, Koch Nik, Maladers

Jahrgänge 2010/11:

9d, 56.50, ++o-++, Knutti Flurin, Versam
Zweig!
18b, 54.25, o+-+-o, Utiger Jonas, Maladers

Jahrgänge 2008/09:

3, 58.00, ++-+++, Joos Nando, Tenna
Zweig!

Jahrgänge 2006/07:

10, 55.25, o-+++o, Walser Aaron, Chur
Zweig!
14c, 54.25, ---+oo, Hassler Laurin, Maladers
23a, 35.00, -o-o, Nay Kyron, Chur

81. Zürcher Kantonalschwingfest am 31. Mai in Zürich-Allmend ZH (Foto unten links)
Jahrgänge 2014/15:
7b, 56.25, ++++oo, Knutti Niculin, Versam Zweig!
14, 54.25, oo+oo+, Waldburger Fabio, Thalkirch 15c, 54.00, -oo++o, Koch Samu, Maladers
Jahrgänge 2012/13:
8d, 56.75, +o+o++, Hochholdinger Nando, Felsberg Zweig!
12c, 55.50, +o++-o, Hassler Andrin, Maladers 13d, 55.25, +oo++-, Hochholdinger Jonas, Felsberg
17b, 54.25, +oo-+o, Zinsli Eliah, Valendas 18b, 54.00, -oo+-+, Koch Nik, Maladers
18c, 54.00, -oo++o, Stricker Jonas, Chur 18f, 54.00, ++oooo, Stricker Silvan, Chur
Jahrgänge 2010/11:
15i, 55.25, +o++oo, Hochholdinger Florian, Felsberg 19a, 54.25, -++o-o, Knutti Flurin, Versam
Jahrgänge 2008/09:
5d, 57.25, +++-+o, Joos Nando, Tenna Zweig!
Jahrgang 2006/07:
15b, 53.50, oo--o+, Nay Kyron, Chur

19. Nordostschweizer Nachwuchsschwingfest am 20. Mai in Näfels GL
Jahrgänge 2010/11:
14a, 54.00, oo+-+o, Knutti Flurin, Versam
Jahrgang 2008:
6b, 56.25, -++--+, Joos Nando, Tenna Zweig! ☺ →
Jahrgang 2006:
14, 53.00, +-oo-o, Walser Aaron, Chur

Herisauer Buebeschwinget am 27.5. in Herisau AR (Foto oben rechts)
Jahrgänge 2014/15:
11, 55.25, ooo+++, Knutti Niculin, Versam Auszeichnung!
12b, 55.00, ++oo+o, Pinösch Ramon, Maladers
15a, 54.25, +o+-o-, Koch Samu, Maladers
Jahrgänge 2012/13:
7b, 56.75, +++-o+, Hochholdinger Nando, Felsberg Auszeichnung!
8a, 56.50, -+++o+, Hassler Andrin, Maladers Auszeichnung!
10, 56.00, o+++o+, Hochholdinger Jonas, Felsberg Auszeichnung!
12e, 55.50, oo+o++, Koch Nik, Maladers Auszeichnung!
18c, 54.00, +oo+oo, Zinsli Eliah, Valendas
Jahrgänge 2010/11:
10d, 55.50, o++o+-, Knutti Flurin, Versam Auszeichnung!
12a, 55.00, o+o++o, Hochholdinger Florian, Felsberg
Jahrgänge 2008/09:
8d, 55.50, --++--, Joos Nando, Tenna Auszeichnung

Rheintal-Oberländer Buebeschwinget am 10.6. in Flumserberg-Tannenboden SG (Foto unten links)

Jahrgänge 2014/15:
13d, 55.50, ++-o+o, Knutti Niculin, Versam Auszeichnung!
14b, 55.25, ++oo-+, Koch Samu, Maladers 14c, 55.25, o++o+o, Waldburger Fabio, Thalkirch
17a, 54.25, +o-oo+, Waldburger Mauro, Thalkirch
Jahrgänge 2012/13:
8e, 56.50, o++o++, Hochholdinger Nando, Felsb. Auszeichnung!
14b, 55.00, oo++o+, Stricker Silvan, Chur 14h, 55.00, ++-o--, Hassler Andrin, Maladers
17g, 54.25, o++o-o, Hochholdinger Jonas, Felsb. 19b, 53.75, o+o+o-, Koch Nik, Maladers
20, 53.50, o+o+oo, Stricker Jonas, Chur
Jahrgänge 2010/11:
12e, 55.50, -+o+o+, Knutti Flurin, Versam Auszeichnung!
15b, 54.75, oo+++o, Hochholdinger Florian, Felsberg

Jungschwingertag Zollikofen am 17. Juni in Zollikofen BE →

Jahrgänge 2014/15:
13, 54.50, +oo+-o, Pinösch Ramon, Maladers
Jahrgang 2012:
10b, 54.75, +oo+--, Hassler Andrin, Maladers
Jahrgänge 2007/08:
6a, 55.25, +-o+-o, Joos Nando, Tenna

Kronberg Buebeschwingen am 17. Juni in Jakobsbad AI →

Jahrgänge 2014/15:
8b, 56.25, o+++o+, Knutti Niculin, Versam Auszeichnung!
Jahrgänge 2010/11:
6d, 57.00, o+++o+, Knutti Flurin, Versam Auszeichnung!

17. Buebeschwinget Engadin am 24. Juni in Tarasp GR (Foto unten rechts)

Jahrgänge 2014/15:
3a, 56.75, +++o+o, Pinösch Ramon, Maladers Schlussgangteilnehmer!
3b, 56.75, ++o++-, Koch Samu, Maladers 4a, 56.50, +o++o+, Knutti Niculin, Versam
8a, 54.75, +ooo++, Waldburger Fabio, Thalkirch 9a, 54.00, oo+o+o, Waldburger Mauro, Thalkirch
Jahrgänge 2012/13:
2, 58.25, o+++++, Hassler Andrin, Maladers
4, 57.25, ++++-o, Hochholdinger Nando, Felsberg Schlussgangteilnehmer!
10b, 55.25, o+++-o, Stricker Silvan, Chur 11a, 55.00, o++oo+, Stricker Jonas, Chur
14a, 54.25, -o++oo, Hochholdinger Jonas, Felsb. 16a, 53.75, -+ooo+, Koch Nik, Maladers
20a, 52.50, o+ooo-, Zinsli Eliah, Valendas
Jahrgänge 2010/11:
6, 56.00, ++ooo+, Knutti Flurin, Versam 12b, 54.00, o++ooo, Hochholdinger Florian, Felsb.
Jahrgänge 2008/09:
2c, 57.50, o+++-+, Joos Nando, Tenna

Sertiger Buebeschwinget am 29. Juli in Davos Sertig GR
Jahrgänge 2014/15:
8a, 56.00, +++o+o, Knutti Niculin, Versam
9a, 55.75, o++o-+, Pinösch Ramon, Maladers
13b, 54.50, -o+oo+, Koch Samu, Maladers
14a, 54.25, o+-o+o, Waldburger Mauro, Thalkirch
14b, 54.25, o+-oo+, Caflisch Jaden, Maladers
Jahrgänge 2012/13:
2a, 57.25, -++++o, Hassler Andrin, Maladers
Schlussgangteilnehmer!
4b, 56.50, +++o+o, Hochholdinger Nando, Felsb.
13c, 54.25, o+o+-o, Hochholdinger Jonas, Felsb.
15a, 53.75, oo+o-+, Koch Nik, Maladers
17a, 52.75, ooo+-o, Zinsli Eliah, Valendas
17b, 52.75, +ooo-o, Stricker Jonas, Chur
Jahrgänge 2010/11:
4, 56.75, ++o+o+, Knutti Flurin, Versam
12d, 53.75, o+o+oo, Hochholdinger Florian, Felsb.
Jahrgänge 2008/09:
3, 57.50, +++--+, Joos Nando, Tenna

St. Galler Kantonales Nachwuchsschwingfest am 5. August in Ricken SG
Jahrgänge 2014/15:
8b, 56.50, +oo+++, Koch Samu, Maladers
Zweig!
11b, 55.75, ++o-o+, Pinösch Ramon, Maladers
Zweig!
28b, 34.25, ooo-, Caflisch Jaden, Maladers
Jahrgänge 2012/13:
7b, 56.75, +o+o++, Stricker Silvan, Chur
Zweig!
13j, 55.25, --+-+-, Hassler Andrin, Maladers
17b, 54.25, -o-++o, Koch Nik, Maladers
27b, 34.25, oo-o, Stricker Jonas, Chur
Jahrgänge 2010/11:
8b, 56.50, +oo+++, Knutti Flurin, Versam
Zweig!
Jahrgänge 2008/09:
3c, 57.50, +++o-+, Joos Nando, Tenna
Zweig!

2. Nachwuchsschwinget Schwendi am 12. August in Stalden OW
Jahrgänge 2014/15:
7c, 56.50, +o--++, Pinösch Ramon, Maladers
Auszeichnung!
20a, 53.00, o-o-o+, Caflisch Jaden, Maladers
Jahrgänge 2012/13:
14b, 54.25, -++ooo, Hassler Andrin, Maladers
15b, 54.00, oo+o+-, Hochholdinger Nando, Felsb.
16f, 53.75, ---oo+, Hochholdinger Jonas, Felsberg
Jahrgänge 2010/11:
12f, 55.25, oo++o+, Hochholdinger Florian, Felsberg

Schaffhauser Kantonales Nachwuchsschwingfest am 12. August in Ramsen SH
Jahrgänge 2014/15:
8d, 55.25, +o+o+o, Knutti Niculin, Versam
Jahrgänge 2008/09:
9b, 56.00, +o+-+-, Joos Nando, Tenna
Jahrgänge 2006/07:
15b, 53.00, oo+-oo, Nay Kyron, Chur

Thurgauer Kantonales Nachwuchsschwingfest am 19. August in Hugelshofen TG
Jahrgänge 2014/15:
9a, 55.50, +oo+-+, Pinösch Ramon, Maladers
Zweig!
9d, 55.50, o++oo+, Knutti Niculin, Versam
Zweig!
15b, 53.75, oo+o+o, Koch Samu, Maladers
15c, 53.75, oo+o+o, Caflisch Jaden, Maladers
Jahrgänge 2012/13:
9d, 56.50, o++++-, Hochholdinger Nando, Felsb.
Zweig!
13c, 55.50, +o++oo, Stricker Silvan, Chur
Zweig!
14c, 55.25, +o-+o+, Hassler Andrin, Maladers
14j, 55.25, +o+oo+, Koch Nik, Maladers

19a, 54.00, o--++o, Hochholdinger Jonas, Felsb. 26, 51.75, -oo—o, Zinsli Eliah, Valendas
Jahrgänge 2010/11:
8c, 56.25, oo++++, Knutti Flurin, Versam Zweig!
17g, 53.75, +o+ooo, Hochholdinger Florian, Felsb.
Jahrgänge 2008/09:
8a, 56.75, +o+++o, Joos Nando, Tenna Zweig!
Jahrgänge 2006/07:
9, 55.00, +-oo+-, Hassler Laurin, Maladers 14, 53.75, ++oooo, Nay Kyron, Chur

Uzwiler Buebeschwinget am 16. September in Niederbüren SG
Jahrgänge 2014/15:
13e, 55.00, +-+--o, Knutti Niculin, Versam 18a, 53.75, +ooo+o, Waldburger Mauro, Thalkirch
18b, 53.75, o+o+oo, Waldburger Fabio, Thalkirch
Jahrgänge 2010/11:
13d, 55.00, o+++o-, Knutti Flurin, Versam

56. WEGA Buebeschwingfest am 30.September in Weinfelden TG
Jahrgänge 2014/15:
12b, 55.50, o++o-+, Knutti Niculin, Versam Auszeichnung!
Jahrgänge 2012/13:
23a, 53.00, oo+o--, Zinsli Eliah, Valendas
Jahrgänge 2010/11:
12a, 55.25, o+++o-, Knutti Flurin, Versam

Jungschwingertag Unteriberg am 30. September in Unteriberg SZ
Jahrgänge 2012/13:
6b, 56.50, o+++o+, Hochholdinger Nando, Felsb. Auszeichnung!
12d, 54.75, +o-+oo, Stricker Silvan, Chur 15d, 54.00, oo+oo++, Stricker Jonas, Chur
20b, 52.75, -+oooo, Hochholdinger Jonas, Felsberg
Jahrgänge 2008/09:
7a, 56.50, -++--+, Joos Nando, Tenna Auszeichnung!

Unser Nachwuchsteam am Clubschwingen vom 14. Oktober 2023 in Domat/Ems GR:

Resultate unserer Aktivschwinger 2023

(***Übersicht aller Kranzgewinner des Bündner Kantonalen Schwingerverbandes***
und alle Ausstichteilnehmer des SC Chur sowie des SC Domat/Ems)

02.01.2023 125. Berchtoldschwinget in Zürich-Wiedikon ZH

5d	56.75	Hochholdinger Roman, Felsberg	Auszeichnung!
12c	55.00	Sprecher Martin, Trimmis	

04.02.2023 Lichtmess-Schwinget Gais AR

19a	53.00	Nay Kyron, Chur

04.03.2023 Hallenschwinget in Untervaz GR

8a	55.75	Hochholdinger Roman, Felsberg	8b	55.75	Schlegel Jamie, Chur
9d	55.50	Jörger Corsin, Domat/Ems	11	54.75	Jörger Marc, Domat/Ems
12b	54.50	Niederberger Marc Ursin, Malix	15b	53.75	Hassler Laurin, Maladers
17b	53.25	Walser Aaron (2006), Chur	20a	52.50	Nay Kyron, Chur

11.03.2023 47. Grosser Hallenschwinget in Sarnen OW

11j	55.75	Jörger Corsin, Domat/Ems	Auszeichnung!		
13e	55.25	Hochholdinger Roman, Felsberg	15b	54.75	Schlegel Jamie, Chur
24k	35.50	Niederberger Marc Ursin, Malix			

02.04.2023 Rheintal-Oberländer Verbandsschwingfest in Altstätten SG

10d	55.75	Jörger Corsin, Domat/Ems	12c	55.25	Hochholdinger Roman, Felsberg
17g	54.00	Joos Roman, Chur	22d	52.50	Walser Aaron, Chur

16.04.2023 Bündner Frühjahrsschwingen in Untervaz GR

3b	57.00	Hochholdinger Roman, Felsberg	8e	55.75	Jörger Marc, Domat/Ems
8f	55.75	Jörger Corsin, Domat/Ems	10e	55.25	Joos Roman, Tenna
12a	54.50	Schlegel Jamie, Chur	12f	54.50	Niederberger Marc Ursin, Malix
14a	54.00	Ritter Fabio, Domat/Ems	15b	53.75	Hassler Laurin, Maladers
16	53.00	Walser Aaron, Chur	17b	52.75	Nay Kyron, Chur

23.04.2023 Toggenburger Verbandsschwingfest in Mosnang SG

12c	55.25	Joos Roman, Tenna	16g	54.25	Ritter Fabio, Domat/Ems

30.04.2023 117. Thurgauer Kantonalschwingfest Neukirch-Egnach

6c	***56.75***	***Biäsch Christian, Davos Sertig***	***Kranz!***		
10e	55.75	Jörger Corsin, Domat/Ems	11j	55.50	Hochholdinger Roman, Felsberg
12k	55.25	Niederberger Marc Ursin, Malix			

14.05.2023 113. Zürcher Kantonalschwingfest Zürich-Allmend

2	***58.00***	***Orlik Armon, Maienfeld***	***Kranz!***		
6h	***56.75***	***Biäsch Christian, Davos Sertig***	***Kranz!***		
9d	56.00	Jörger Marc, Domat/Ems	12c	55.25	Hochholdinger Roman, Felsberg
16h	54.25	Schlegel Jamie, Chur			

29.05.2023 Glarner-Bündner Kantonalschwingfest Elm

4a	***57.25***	***Orlik Armon, Maienfeld***	***Kranz!***		
4g	***57.25***	***Bircher Luca, Tschiertschen***	***Neukranzer!***		
6b	***56.75***	***Wagner Andreas, Untervaz***	***Kranz!***		
6f	***56.75***	***Jörger Marc, Domat/Ems***	***Kranz!***		
6g	***56.75***	***Biäsch Christian, Davos Sertig***	***Kranz!***		
9e	56.00	Jörger Corsin, Domat/Ems	11c	55.50	Hochholdinger Roman, Felsberg
12g	55.25	Sprecher Martin, Trimmis	17g	54.00	Schlegel Jamie, Chur

21b	52.50	Walser Aaron, Chur	25b	34.25	Nay Kyron, Chur

04.06.2023 108. St. Galler Kantonalschwingfest Wittenbach

4b	***57.00***	***Jörger Marc, Domat/Ems***	***Kranz!***		
10k	55.50	Jörger Corsin, Domat/Ems	11m	55.25	Bircher Luca, Tschiertschen

11.06.2023 Stoos Schwinget, Stoos

6b	***56.50***	***Orlik Armon, Maienfeld***	***Kranz!***

11.06.2023 4. Rätikonschwinget St. Antönien

2	57.75	Hochholdinger Roman, Felsberg	3a	57.25	Niederberger Marc Ursin, Malix
8a	55.75	Bircher Luca, Tschiertschen	8b	55.75	Sprecher Martin, Trimmis
10b	55.25	Jörger Corsin, Domat/Ems	12a	54.50	Walser Aaron, Chur
18a	52.50	Hassler Laurin, Maladers			

18.06.2023 Bündner-Glarner Kantonalschwingfest Flims

1	***58.50***	***Orlik Armon, Maienfeld***	***Kranz!***		
4a	***57.00***	***Korrodi Janik, Schönenberg***	***Neukranzer!***		
4b	***57.00***	***Hochholdinger Roman, Felsberg***	***Kranz!***		
4f	***57.00***	***Jörger Marc, Domat/Ems***	***Kranz!***		
6h	***56.50***	***Orlik Curdin, Thun***	***Kranz!***		
10c	55.50	Niederberger Marc Ursin, Malix	11a	55.25	Schlegel Jamie, Chur
11d	55.25	Ritter Fabio, Domat/Ems	15g	54.25	Jörger Corsin, Domat/Ems
17b	53.75	Sprecher Martin, Trimmis	20a	52.75	Walser Aaron, Chur

25.06.2023 127. Nordostschweizer Schwingfest in Mollis GL

1	***59.50***	***Orlik Armon, Maienfeld***	***Kranz!***		
6f	***57.00***	***Biäsch Christian, Davos Sertig***	***Kranz!***		
12e	55.50	Jörger Marc, Domat/Ems	18b	54.00	Schlegel Jamie, Chur
19a	53.75	Jörger Corsin, Domat/Ems			

09.07.2023 Rigi Schwinget Rigi Staffel

17b	54.00	Jörger Marc, Domat/Ems

16.07.2023 Fête Romande (SWS Schwingfest) in Romanel-sur-Lausanne VD

1	***58.50***	***Orlik Armon, Maienfeld***	***Kranz!***

30.07.2023 89. Sertigschwinget Davos Sertig

2a	57.25	Hochholdinger Roman, Felsberg	5	56.25	Jörger Marc, Domat/Ems
6a	56.00	Bircher Luca, Tschiertschen	7c	55.75	Niederberger Marc Ursin, Malix
8a	55.50	Schlegel Jamie, Chur	8d	55.50	Ritter Fabio, Domat/Ems
9d	55.25	Jörger Corsin, Domat/Ems	10c	55.00	Sprecher Martin, Trimmis
17d	53.00	Nay Kyron, Chur	20a	51.50	Risch Christian, Fläsch

30.07.2023 Brünigschwinget Brünig Passhöhe

5a	***57.00***	***Orlik Armon, Maienfeld***	***Kranz!***

06.08.2023 Rickenschwinget Ricken SG

7l	55.75	Jörger Marc, Domat/Ems

20.08.2023 23. Schwägalp-Schwinget auf der Schwägalp

20c	52.75	Jörger Marc, Domat/Ems

27.08.2023 Unspunnen-Schwinget in Matten bei Interlaken BE

5a	57.00	Orlik Armon, Maienfeld			
25e	35.25	Biäsch Christian, Davos Sertig	29b	34.25	Jörger Marc, Domat/Ems

Unspunnen-Schwinget in Interlaken

Bericht von unserem Clubpräsident Bruno Sprecher

Am Sonntagmorgen 27. August 2023 in der Früh (Abfahrt in Chur war um 03:45 Uhr) reiste eine grosse Schar unserer Mitglieder mit dem Reisecar nach Interlaken. Der 50-Plätzer-Car der Firma Roth Carreisen war bis auf den letzten Platz besetzt. Erfreuliche 43 unserer Clubmitglieder nutzten das Angebot. Die von uns nicht genutzten Plätze wurden mit Mitgliedern des SC Heinzenberg und SC Unterlandquart aufgefüllt.

Ziel unserer Reise war die Unterstützung der drei Bündner Unspunnenteilnehmer Armon Orlik, Christian Biäsch und erfreulicherweise auch Marc Jörger vom befreundeten SC Domat/Ems. Selbstverständlich war auch die Unterstützung des ganzen NOS-Teams unser Vorhaben. Dass unter den 120 selektionierten Schwingern nur sehr gute Schwinger dabei waren, mussten Marc und Christian bald anerkennen. Leider konnten sie den Ausstich nicht erreichen. Beide dürfen aber auf eine erfolgreiche Saison zurückblicken und insbesondere die Selektion von Marc konnte für den Saisonhöhepunkt nicht erwartet werden. Herzliche Gratulation dazu!

Armon hatte ein strenges Notenblatt und klassierte sich schlussendlich im sehr guten Rang 5a. Durch die Niederlage im 5. Gang gegen Pirmin Reichmuth entschwanden alle Schlussgangchancen. Wir durften trotzdem noch ausgelassen jubeln. Der in eindrücklicher Manier herausgeschwungene Sieg vom Toggenburger Sämi Giger liess die NOS-Tribüne in ein Tollhaus verwandeln. So reisten wir glücklich und zufrieden nach Hause zurück.

Es war wieder einmal ein wunderschöner Tag mit sehr guter Kameradschaft, fröhlicher, lustiger Stimmung mit guten Gesprächen, träfen Sprüchen und dem einen oder anderen Bier beziehungsweise Apppenzeller. Die Lachmuskeln wurden jedenfalls mehrmals arg strapaziert. So macht es unheimlich viel Freude etwas für den Club zu organisieren.

Stellvertretend für die gute Kameradschaft im SC Chur ein Bild von Martin «Monti» Montalta und unserem Ehrenmitglied Erwin Plump, ebenso ein Bild von Marc Jörger, SC Domat/Ems.

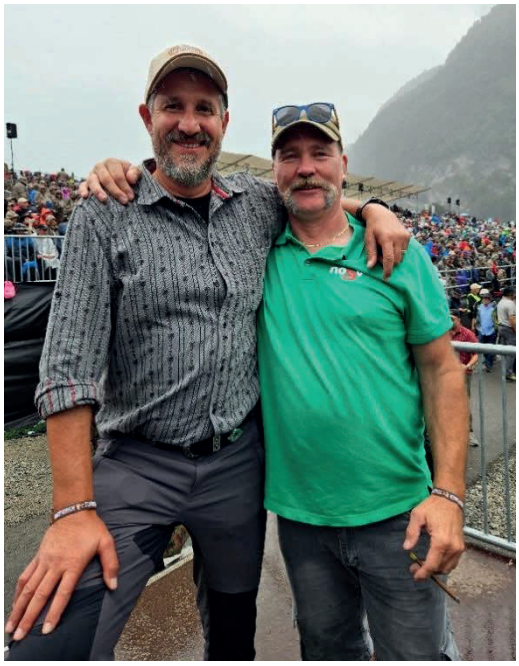

Schwingclub Chur

Zwei Vereine ein Fest

Trimmis musikgesellschaft

Bündner Kantonales Nachwuchsschwingfest

und

Frühjahrsschwingfest 21. und 22. April 2024 in Trimmis

Liebe Clubmitglieder, geschätzte Schwingerfreunde

Damit der SC Chur zusammen mit der Musikgesellschaft Trimmis zwei erfolgreiche Schwingfeste durchführen kann, werden zahlreiche Helfer gesucht.

Die Aufbauarbeiten beginnen bereits am Freitag 19. April. 2024 und am Montag 22. April 2024 nachmittags müssen wir die Schulanlagen wieder in sauberem Zustand der Gemeinde Trimmis zurückgeben.

Auf unserer Homepage www.sc-chur.ch unter der Rubrik **Trimmis 2024/Personal**

könnt ihr euch vom 17.11. bis am 31.12.2023 über den Link für die gewünschten Helfereinsätze nach eueren Fähigkeiten anmelden.

Wir freuen uns auf viele Helfer und eine kameradschaftliche Zusammenarbeit mit der Musikgesellschaft Trimmis.

Bruno Sprecher
OK Präsident / Sponsoring

Adriano Schrofer
Personalchef

Wer uns lieber finanziell unterstützen möchte (als Gönner oder Sponsor *), melde sich bitte direkt bei Bruno, vielen Dank.

CENSI BAU AG Chur
CENSI
TOP flexibel - TOP erreichbar

* So wie unser Inserent CENSI BAU AG Chur, der uns bei der Schwinghallen-sanierung unter die Arme gegriffen hat.

Umbau unseres Schwingkellers im Schulhaus Rheinau

Bericht von unserem Clubpräsident Bruno Sprecher

Im Zusammenhang mit dem Neubau des Schulhauses Fortuna an der Ringstrasse, hat sich der Vorstand Gedanken gemacht ob es mit der Umnutzung der jetzigen Schulhäuser Daleu und Florentini die Möglichkeit gäbe, dort einen grösseren Schwingkeller zu integrieren. Unser Gesuch an die zuständige Stadträtin Sandra Maissen wurde leider ablehnend beantwortet, da die Umnutzung schon anderweitig geplant war. Wir konnten jedoch mit dem Leiter Sport der Stadt Chur, eine Besichtigung des Schwingkellers vornehmen und aufzeigen, dass durchwegs Sanierungs- und oder Vergrösserungspotenzial angezeigt war. Das anfängliche Projekt, eine Vergrösserung des Schwingkellers, wurde später infolge der hohen Gesamtkosten verworfen. Der Vorschlag der Verantwortlichen der Stadt Chur war eine Sanierung, wobei es dort vor allem um die Sicherheit der Schwinger ging. Die Planung und Finanzierung wurden durch die Stadt Chur übernommen. Wir leisteten Fronarbeit und konnten so etwas der Stadt als Gegenleistung zurückgeben.

Am Freitag, 2. Juni 2023 starteten wir mit dem Umbau. Zuerst das Sägemehl aus dem Schwingkeller gesaugt werden. Wir beauftragten dafür die Churer Firma Censi Bau AG mit dem Sauglastwagen. Christian Morini (er ist neu Passivmitglied bei uns) leistete grossartige Arbeit! Michi Fontana und meine Wenigkeit unterstützten ihn bei der Handarbeit, so dass wir kurz nach Mittag die rund 14 Tonnen Sägemehl in die Kehrichtverbrennungsanlage nach Trimmis geführt hatten. Dafür war ein LKW, ebenfalls der Firma Censi, im Einsatz. Am Samstag darauf fanden noch kleinere Vorbereitungs- und Abbrucharbeiten statt. Der Vorstand sowie der Materialwart Mike Peng wurden dabei von einigen Clubmitgliedern und Aktivschwingern unterstützt. Auch diese Arbeiten konnten speditiv und bis zum Mittag erledigt werden. Ab Montag, 5. Juni wurden innert zwei Wochen die eigentlichen Arbeiten unter Leitung der Stadt Chur ausgeführt. Ein grosser Mehrwert ist sicher das neue zweiflüglige Tor, welches nach aussen geöffnet werden kann. Einerseits kann der Sägemehlwechsel so künftig viel einfacher vollzogen werden und andrerseits konnten wir eine Plattenwand montieren, welche es uns erlaubt das Tor während der Trainings zu öffnen. Weiter wurde alles neu gestrichen sowie für die Sicherheit der Schwinger neue Polsterungen angebracht. Auch die Beleuchtung wurde auf den neuesten Standard gesetzt. Der Schwingkeller erstrahlt nun wieder in neuem Glanz.
Die grösste Arbeit wartete noch auf uns. Damit unsere Schwinger auch trainieren können, braucht es Sägemehl. Dieses wurde am Mittwoch, 21. Juni mit zahlreicher Mithilfe von Aktiven, Nachwuchsschwingern, Eltern der Nachwuchsschwinger, sowie Vorstandsmitgliedern unter der Leitung von Materialwart Mike Peng in den Schwingkeller eingebracht. Das Sägemehl konnte vom Bü-Gla in Flims geholt werden. In diesem Sägemehl hat kein geringerer als der Schwingerkönig von 2010, Kilian Wenger seine sechs Gänge bestritten. Hoffentlich ein gutes Omen für unsere Schwinger. An dieser Stelle einen riesengrossen Dank an Mario Canetg aus Domat/Ems, welcher den Transport des Sägemehls kostenlos übernommen hat!

Auch wenn wir gerne einen grösseren Schwingkeller gehabt hätten, ist der Vorstand der Meinung, dass die Sanierung eine gelungene Sache geworden ist. Herzlichen Dank allen an der Sanierung beteiligten Unternehmen sowie allen Clubmitgliedern, die tatkräftig mitgeholfen haben. Ein spezieller Dank geht an: Censi Bau AG Chur, für das Teilsponsoring (Aussaugen Sägemehl), GEVAG Trimmis, Francois Boone (kostenlose Entsorgung des Sägemehls), Bündner Kantonaler Schwingerverband (Beitrag von CHF 5000.- zur Deckung der Kosten, welche nicht von der Stadt übernommen wurden).

Einige unserer Schwinghallenumbau-Helden

Die Sieger des 3. Emser & Churer Klubschwingen (14.10.2023, Reithalle Vogelsang in Ems)

Flurin Knutti (besiegte im Schlussgang Nando Hochholdinger) und Christian Biäsch (besiegte im Schlussgang Co-Organisator und Lokalmatador Marc Jörger)

Wir danken unseren Sponsoren ganz herzlich für ihre Unterstützung!

hälg

Perfekt kombiniert